

AVA iPrime

Merupakan produk asuransi jiwa yang dikaitkan dengan investasi (*unit link*) dengan pembayaran Premi tunggal, dibayarkan sekaligus yang dikeluarkan oleh PT ASURANSI JIWA ASTRA (Astra Life) dengan masa pertanggungan sampai Tertanggung mencapai usia 99 tahun. Premi yang Anda bayarkan memberikan manfaat perlindungan asuransi dan manfaat investasi dalam bentuk Nilai Dana.

Keunggulan AVA iPrime

- Perlindungan lengkap (Asuransi Jiwa dan/atau Terminal Illness) hingga usia 99 tahun.
- Perlindungan Cacat Total dan Tetap hingga usia 65 tahun.
- Batas usia masuk yang panjang, hingga usia 70 tahun.
- Pilihan mata uang yang fleksibel (USD dan Rp).
- Tidak ada selisih biaya harga jual dan harga beli pada dana investasi.
- Investasi yang ekonomis (bebas biaya penarikan & pengalihan dana).
- Terdapat fasilitas penambahan Premi Investasi Tunggal.

Manfaat AVA iPrime

 **Manfaat Meninggal Dunia**, 100% Uang Pertanggungan dan Nilai Dana yang terbentuk.

 **Manfaat Terminal Illness**, 100% Uang Pertanggungan dan Nilai Dana yang terbentuk.

 **Manfaat Cacat Total dan Tetap**, 100% Uang Pertanggungan dan Nilai Dana yang terbentuk.

 **Manfaat Akhir Polis**, Nilai Dana yang dihitung berdasarkan Harga Unit yang berlaku pada Tanggal Berakhirnya Polis.

Apabila usia Tertanggung kurang dari 5 (lima) tahun pada saat meninggal dunia, menderita *Terminal Illness* atau menderita Cacat Total dan Tetap, maka ketentuan pembayaran Uang Pertanggungan, sebagai berikut:

Usia Ulang Tahun Terdekat	% Uang Pertanggungan yang dibayarkan
0-1	20% dari Uang Pertanggungan
2	40% dari Uang Pertanggungan
3	60% dari Uang Pertanggungan
4	80% dari Uang Pertanggungan
≥5	100% dari Uang Pertanggungan

Syarat & Ketentuan

- Usia masuk Tertanggung: Minimum 30 hari; maksimum 70 tahun.
Usia masuk Tertanggung Asuransi Tambahan sesuai dengan yang tercantum dalam masing-masing Polis.
- Usia masuk Pemegang Polis: Minimum 18 tahun.
- Usia masuk Pemegang Polis Asuransi Tambahan sesuai dengan yang tercantum dalam masing-masing Polis. (khusus untuk Pemegang Polis Individu/Perorangan)
- Mengisi formulir Surat Permohonan Asuransi Jiwa dan melengkapi dokumen yang dibutuhkan.
- Minimum Premi Dasar Tunggal Rp Rp 12 Juta / USD 1.200.
- Minimum Premi Investasi Tunggal Rp Rp 1 Juta / USD 100.
- Minimum Uang (UP) Pertanggungan adalah sebesar Rp15.000.000 / USD 1,500) atau 125% dari Premi Dasar Tunggal, mana yang lebih besar.

Pilihan Perlindungan Tambahan

- Kecelakaan Diri+
 - Penyakit Kritis+
 - Perawatan Medis & Bedah
- Penjelasan fitur dan manfaat masing-masing Asuransi Tambahan dapat mengacu pada ketentuan khusus atas masing-masing Asuransi Tambahan.

Biaya-biaya

Biaya-biaya di bawah ini dapat dikenakan tergantung aktivitas transaksi:

- Biaya Premi sebesar 5% dari Premi Dasar Tunggal, atau 5% dari Premi Investasi Tunggal. Biaya Premi Dasar Tunggal dan Biaya Premi Investasi Tunggal dipotong pada saat penerimaan Premi.
- Biaya administrasi Polis Rp12.500/USD 1,25 per bulan, sesuai mata uang yang dipilih.
- Biaya pengalihan Dana Investasi, jika ada, dipotong dari Nilai Dana sebesar Rp100.000/USD 10 per transaksi.
- Biaya ini berlaku untuk pengalihan Dana Investasi ke 5 (lima) dan seterusnya
- Biaya pengelolaan Dana Investasi akan dikenakan dalam rangka pengelolaan Dana Investasi yang besarnya 1%-3% per tahun tergantung pada jenis Dana Investasi.
- Biaya asuransi dasar dan biaya Asuransi Tambahan (bila ada) akan dikenakan berdasarkan Uang Pertanggungan, usia Tertanggung, dan jenis kelamin.

Biaya-biaya tersebut di atas dapat berubah dengan pemberitahuan tertulis sebelumnya kepada Anda.

Ilustrasi AVA iPrime

Usia Pemegang Polis/Tertanggung	35 Tahun
Jenis Kelamin	Perempuan
Premi Dasar Tunggal	Rp 100.000.000,-
Uang Pertanggungan	Rp 125.000.000,-
Jenis Dana Investasi	100% AVA Growth Plus Fund
Jenis Risiko Investasi	Tinggi
UP Rider Kecelakaan Diri+	Rp 125.000.000,-
UP Rider Penyakit Kritis+	Rp 125.000.000,-
UP Rider Perawatan Medis & Bedah	Rp 300.000,-/ hari

Biaya asuransi bulan pertama	
Asuransi Dasar	Rp 10.823,-
Asuransi Tambahan Kecelakaan Diri+	Rp 9.896,-
Asuransi Tambahan Penyakit Kritis+	Rp 20.625,-
Asuransi Tambahan Perawatan Medis & Bedah	Rp 124.833,-

Akhir Tahun ke-	Usia (Tahun)	Nilai Dana** (dalam ribuan Rupiah)			Manfaat Asuransi (UP+Nilai Dana**) (dalam ribuan Rupiah)		
		Simulasi 1 (8%)	Simulasi 2 (12%)	Simulasi 3 (16%)	Simulasi 1 (8%)	Simulasi 2 (12%)	Simulasi 3 (16%)
10	45	164.507	245.880	359.303	289.507	370.880	484.303
15	50	216.982	406.183	724.978	341.982	531.183	849.978
20	55	287.755	681.761	1.485.594	412.755	806.761	1.610.594
25	60	383.680	1.158.595	3.073.844	508.680	1.283.595	3.198.844

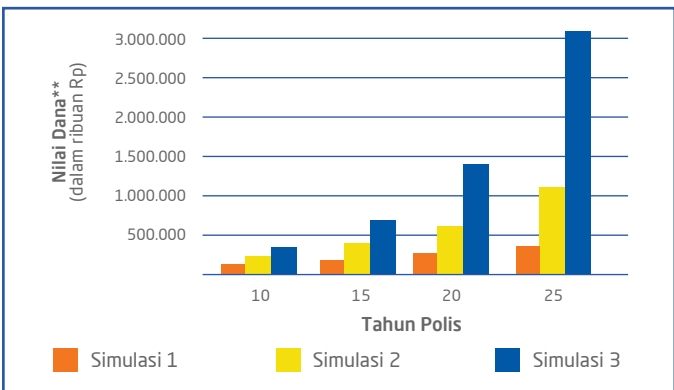

* Syarat & ketentuan berlaku sebagaimana tercantum pada ketentuan Polis.

** Pertumbuhan besar manfaat sebagaimana dimaksud di atas hanya merupakan ilustrasi. Besar Nilai Dana tergantung pada kinerja investasi dan faktor-faktor lain, serta tidak lepas dari risiko investasi. Tingkat pertumbuhan dalam ilustrasi ini bukan merupakan tolok ukur perhitungan rata-rata tingkat pertumbuhan yang terendah dan tertinggi, hasil yang diperoleh dapat lebih tinggi atau lebih rendah dari dana yang diinvestasikan. Apabila Tertanggung meninggal dunia termasuk kedalam kondisi pengecualian, Penanggung hanya akan membayarkan Nilai Dana kepada Penerima Manfaat.

Simulasi/ilustrasi personal sesuai dengan profil Anda dan/atau calon Tertanggung dapat diperoleh dari Tenaga Pemasar Astra Life.

Pilihan Dana Investasi

Nama Fund	Penempatan Investasi	Penempatan Alokasi
AVA Secure Fund	Rupiah	Penempatan Investasi seluruhnya pada instrumen Pasar Uang, Risiko rendah.
Ava Fixed Income Plus Fund	Rupiah	Penempatan Investasi sebesar 80%-100% pada instrumen Pendapatan Tetap dan 0%-20% pada Pasar Uang, Risiko menengah.
Ava Balanced Plus Fund	Rupiah	Penempatan Investasi campuran dengan alokasi sebesar 0%-100% pada instrumen Saham, 0%-100% pada instrumen Pendapatan Tetap dan 0%-100% pada instrumen Pasar Uang, Risiko tinggi.
AVA Growth Plus Fund	Rupiah	Penempatan Investasi sebesar 80%-100% pada instrumen Saham dan 0%-20% pada instrumen Pasar Uang, Risiko tinggi.
AVA Infrastructure Opportunities Fund	Rupiah	Penempatan Investasi sebesar 80%-100% pada instrumen Saham (dengan berinvestasi pada saham-saham perusahaan infrastruktur dan pendukungnya) dan 0%-20% pada instrumen Pasar Uang, Risiko tinggi.
AVA Small Cap Equity Fund	Rupiah	Penempatan investasi sebesar 80%-100% pada instrumen Saham (dengan berinvestasi pada saham-saham berkapitalisasi menengah dan kecil) dan 0%-20% dalam instrumen Pasar Uang, Risiko tinggi.
AVA Asian Opportunities Fund	Rupiah	Penempatan Investasi sebesar 80%-100% pada instrumen Saham termasuk di dalamnya 0%-20% instrumen Saham Luar Negeri (negara Asia, kecuali Jepang) dan 0%-20% pada instrumen Pasar Uang, Risiko tinggi.
AVA European Opportunities Fund	Rupiah	Penempatan Investasi sebesar 80%-100% pada instrumen Saham termasuk di dalamnya 0%-20% instrumen Saham Luar Negeri (negara-negara Eropa) dan 0%-20% pada instrumen Pasar Uang, Risiko tinggi.
AVA Dynamic Fund	Rupiah	Penempatan Investasi maksimal sebesar 66% pada Pasar Saham dan selebihnya pada Pasar Uang jika kondisi tren pasar Saham melemah dan volatilitas cenderung meningkat, atau penempatan Investasi maksimal sebesar 66% pada Pasar Uang dan selebihnya pada Pasar Saham jika kondisi tren pasar Saham menguat dan volatilitas cenderung menurun, Risiko Tinggi.

Kinerja Dana Investasi

Pilihan Dana Investasi	Persentase (%) Kinerja Dana Investasi					
	2015	2016	2017	2018	2019	2020
AVA Secure Fund	6,48	5,97	4,85	4,24	5,37	4,27
AVA Fixed Income Plus Fund	0,56	9,74	12,46	(2,72)	9,65	13,67
AVA Blance Plus Fund	(4,55)	10,24	12,82	(3,56)	3,49	(1,02)
AVA Growth Plus Fund	(4,99)	12,79	14,82	(4,67)	(3,26)	(5,98)
AVA Infrastructure Opportunities Fund	(19,84)	9,50	17,21	(4,28)	(1,53)	(11,41)
AVA Small Cap Equity Fund	(8,69)	11,40	8,42	(4,00)	2,50	(3,01)
AVA Asian Opportunities Fund	(5,48)	11,62	16,29	(3,84)	(3,11)	(4,63)
AVA European Opportunities Fund	1,69	14,35	14,93	(7,38)	(0,12)	(5,43)
AVA Dynamic Fund(*)	-	-	12,25	(1,08)	(3,54)	(6,32)
AVA Fixed Income Dollar Fund	(0,23)	1,44	3,18	(2,20)	8,86	6,26
AVA Balanced Dollar Fund	0,02	0,83	8,52	(4,63)	12,04	9,56
AVA Equity Dollar Fund(**)	-	-	-	-	6,87	14,66

* Tanggal peluncuran 5 September 2016

** Tanggal peluncuran 5 April 2019

Cara Pengajuan Klaim

- 

Isi formulir klaim yang bisa didapatkan dengan menghubungi Kami atau diunduh dari www.astralife.co.id dan kirimkan ke kantor pusat Kami beserta dokumen-dokumen lainnya yang disyaratkan maksimum 90 hari sejak tanggal Tertanggung meninggal dunia
- 

Proses klaim Manfaat Asuransi setelah dokumen diterima dengan lengkap dan benar
- 

Manfaat Asuransi dibayarkan sesuai ketentuan Polis maksimum 30 hari sejak klaim disetujui

Risiko Yang Perlu Diketahui

- **Risiko Investasi**
Risiko yang berkaitan dengan potensi kerugian yang timbul karena perolehan hasil investasi tidak sesuai dengan harapan dan/atau turunnya nilai dana yang dimiliki nasabah antara lain karena perubahan suku bunga, perubahan sentimen pasar keuangan, resesi ekonomi, isu, kerusuhan, spekulasi termasuk juga perubahan politik, inflasi, perubahan kurs valuta asing/fluktuasi nilai tukar rupiah terhadap mata uang negara lain.
- **Risiko Likuiditas**
Risiko ini berkaitan dengan potensi Pemegang Polis terlambat/tidak menerima pembayaran nilai dana investasi sesuai dengan yang dijanjikan/disepakati pada waktunya akibat penerbit produk investasi mengalami kesulitan keuangan sehingga terlambat/tidak mampu memenuhi kewajibannya kepada Penanggung.
- **Risiko Gagal Klaim**
Risiko yang berkaitan dengan kondisi dimana Penanggung tidak menyetujui dan tidak membayarkan klaim yang diajukan berdasarkan ketentuan Polis.
- **Risiko Polis Tidak Aktif (Lapse)**
Risiko yang berkaitan dengan kondisi dimana Polis menjadi tidak aktif (*lapse*) karena Pemegang Polis gagal membayar Premi tepat waktu sehingga Polis menjadi berakhir, oleh karena itu Penanggung dibebaskan dari kewajiban untuk membayarkan manfaat asuransi dan Premi yang sudah dibayarkan (jika ada) tidak dapat dikembalikan.
- **Risiko Perubahan Polis Ditolak**
Risiko yang berkaitan dengan kondisi dimana Penanggung menolak pengajuan perubahan polis oleh Pemegang Polis berdasarkan ketentuan polis.

Pengecualian

Penanggung tidak akan membayar klaim atas manfaat Asuransi jika Tertanggung meninggal dunia atau *Terminal Illness* dan/atau mengalami Cacat Total dan Tetap disebabkan secara langsung atau tidak langsung, keseluruhan atau sebagian akibat dari salah satu atau lebih dari kondisi sebagai berikut:

1. Pengecualian Umum

Adanya suatu tindakan melanggar hukum atau tindakan kejahatan atau percobaan melakukan tindakan kejahatan yang secara langsung atau tidak langsung dilakukan oleh Pemegang Polis, Tertanggung dan/atau Penerima Manfaat dalam Polis ini untuk mendapatkan manfaat Asuransi.

2. Meninggal Dunia atau yang disebabkan oleh :

- Bunuh diri atau percobaan bunuh diri baik dalam keadaan sadar maupun tidak dalam waktu 2 (dua) tahun terhitung sejak Tanggal Berlakunya Polis atau Tanggal Pemulihan Polis (mana yang terjadi paling akhir); atau
- Perang (baik yang dinyatakan maupun tidak), perang saudara, keadaan seperti perang, invasi, tindakan militer atau kudeta, revolusi, huru-hara, kerusuhan; atau
- Fisi atau fusi nuklir, *ionizing radiation* atau kontaminasi radio aktif dari nuklir atau bahan kimia, bahan bakar atau sampah atau limbah atau bahan peledak atau senjata; atau
- Kondisi Yang Sudah Ada Sebelumnya, kecuali ditentukan lain oleh Penanggung secara tertulis.

3. *Terminal Illness* yang disebabkan oleh:

- Infeksi virus *Human Immunodeficiency Virus* (HIV); atau
- Kondisi Yang Sudah Ada Sebelumnya, kecuali ditentukan lain oleh Penanggung secara tertulis; atau
- Ikut serta dalam olahraga atau aktivitas berisiko tinggi, termasuk namun tidak terbatas pada olahraga profesional, seni bela diri, menyelam dengan bantuan alat pernafasan, mendaki, panjat tebing, *bungee jumping*, balap (dengan atau tanpa motor), terjun payung, gantole dan atau olahraga di udara; atau
- Disebabkan secara langsung atau tidak langsung oleh komplikasi penggunaan alkohol, narkotika dan/atau penyalahgunaan obat.

4. Cacat Total dan Tetap yang disebabkan oleh :

- Percobaan bunuh diri yang dilakukan baik dalam keadaan sadar maupun tidak; melukai diri sendiri dengan sengaja (termasuk luka yang terjadi karena Tertanggung tidak mengikuti anjuran medis); atau
- Perang (baik yang dinyatakan maupun tidak), perang saudara, keadaan seperti perang, invasi, tindakan militer atau kudeta, revolusi, huru-hara, kerusuhan; atau
- Ikut berpartisipasi dalam peperangan (baik yang dinyatakan maupun tidak), keadaan seperti perang, pendudukan, gerakan pengacauan, pemberontakan, perebutan kekuasaan, pemogokan, huru-hara, keributan, tindakan kriminal, terorisme, menjadi anggota dari organisasi terlarang/ilegal, aktivitas yang melanggar hukum; atau
- Ikut dalam penerbangan sebagai penumpang atau awak pesawat penerbangan yang tidak memiliki jadwal tetap; atau
- Dibawah pengaruh/mengonsumsi alkohol atau penyalahgunaan obat, narkotika atau bahan-bahan terlarang lainnya; atau
- Terjangkit virus penurunan kekebalan tubuh terhadap penyakit (*Human Immunodeficiency Virus* atau HIV) dan/atau penyakit lain yang berkaitan, termasuk sindroma kekurangan efek kekebalan tubuh terhadap penyakit (*Acquired Immune Deficiency Syndrome* atau AIDS) dan/atau suatu mutasi, turunan atau variasinya dalam bentuk apapun, kecuali AIDS yang ditimbulkan dari transfusi darah; atau
- Ikut serta dalam olahraga atau aktivitas berisiko tinggi, termasuk namun tidak terbatas pada olahraga profesional, seni bela diri, menyelam dengan bantuan alat pernafasan, mendaki, panjat tebing, *bungee jumping*, balap (dengan atau tanpa motor), terjun payung, gantole dan atau olahraga di udara; atau
- Kondisi Yang Sudah Ada Sebelumnya, kecuali ditentukan lain oleh Penanggung secara tertulis; atau
- Penyakit/gangguan kejiwaan, psikiatrik atau gangguan psikologi atau penyakit saraf.

Pengelola Dana Investasi

Dana investasi dikelola oleh PT ASURANSI JIWA ASTRA yang telah menunjuk PT Bank DBS Indonesia sebagai Bank Kustodian yang akan menyimpan surat berharga dan aset-aset lainnya, dan pencatatan atas Nilai Aktiva Bersih serta perhitungan Nilai Unit. Besarnya Dana Investasi pada setiap waktu akan tergantung pada Nilai Unit yang nilainya tergantung pada kinerja investasi dana dimaksud. Frekuensi penetapan Nilai Unit dilakukan setiap hari kerja atau periode lain yang dapat ditetapkan kemudian oleh PT ASURANSI JIWA ASTRA.

Catatan Penting

- Produk Asuransi ini telah disetujui dan tercatat oleh Otoritas Jasa Keuangan.
- Syarat dan ketentuan yang berlaku terkait produk AVA iPrime dapat dilihat di Ringkasan Informasi Produk dan Layanan Umum AVA iPrime dan dapat diperoleh dari tenaga pemasar Astra Life atau di www.astralife.co.id.
- PT ASURANSI JIWA ASTRA telah terdaftar dan diawasi oleh Otoritas Jasa Keuangan.
- Calon nasabah asuransi wajib membaca dan memahami mafaat produk asuransi sebelum memutuskan untuk membeli polis asuransi.
- Pembelian Asuransi Jiwa adalah komitmen jangka panjang. Pengakhiran lebih awal dari polis asuransi dapat mengurangi hasil investasi sehingga nilai tunai polis asuransi dapat lebih kecil dari jumlah premi yang dibayarkan. Nasabah harus meminta pendapat penasihat profesional bila ada keraguan.
- Investasi di instrumen pasar modal bergantung pada risiko pasar. Kinerja investasi ini dapat bertambah atau berkurang. Kinerja investasi di masa lalu bukan merupakan indikasi kinerja investasi di masa datang. Semua risiko kerugian dan manfaat investasi akan sepenuhnya menjadi tanggung jawab pemegang Polis. Ketentuan lebih lanjut tercantum dalam ketentuan Polis.
- Penilaian Harga Unit dilakukan setiap hari kerja dengan menggunakan metode harga pasar yang berlaku bagi instrumen investasi yang mendasari masing-masing alokasi dana yang dipilih.
- Dalam hal PT ASURANSI JIWA ASTRA bermaksud melakukan perubahan terhadap ketentuan atas produk asuransi ini, termasuk namun tidak terbatas pada ketentuan mengenai manfaat, biaya, risiko, syarat dan ketentuan polis, maka PT ASURANSI JIWA ASTRA akan menyampaikan pemberitahuan secara tertulis terlebih dahulu kepada Anda selambat-lambatnya 30 hari kerja sebelum perubahan tersebut berlaku efektif.
- Brosur ini hanya menggambarkan informasi secara umum dan bukan merupakan kontrak ataupun jaminan atas kinerja investasi yang diberikan oleh PT ASURANSI JIWA ASTRA.
- Produk AVA iPrime adalah produk asuransi dari PT ASURANSI JIWA ASTRA dan oleh karenanya PT ASURANSI JIWA ASTRA bertanggung jawab atas isi Polis.
- Produk AVA iPrime ini bukan merupakan produk PT Bank Permata Tbk, ("PermataBank") sehingga tidak mengandung kewajiban apapun bagi PermataBank dan tidak dijamin oleh PermataBank atau aliansinya, serta tidak termasuk dalam program penjaminan sebagaimana dimaksud dalam ketentuan perundang-undangan mengenai Lembaga Penjamin Simpanan (LPS).
- Brosur ini bukan merupakan Polis Asuransi. Brosur ini hanya memberikan informasi secara umum dan bukan merupakan kontrak ataupun jaminan atas kinerja investasi yang diberikan oleh PT ASURANSI JIWA ASTRA. Ketentuan lebih lanjut tercantum dalam ketentuan Polis Asuransi AVA iPrime.

Profil PT ASURANSI JIWA ASTRA

PT ASURANSI JIWA ASTRA (Astra Life) merupakan perusahaan penyedia asuransi jiwa yang dimiliki oleh PT Astra International Tbk (Astra) - perusahaan kebanggaan bangsa yang memiliki pemahaman mendalam terhadap pasar Indonesia, PT Sedaya Multi Investama (SMI) - subholding dari grup jasa keuangan Astra, yang dikenal dengan nama Astra Financial, dan Koperasi Astra International (KAI).

Sejak berdiri tahun 2014, Astra Life terus berinovasi menghadirkan produk serta layanan yang sesuai untuk kebutuhan masyarakat Indonesia, meliputi asuransi individu, kumpulan, dan dana pensiun.

Astra

- Berdiri sejak tahun 1957
 - Lebih dari 235 anak perusahaan & 194.359 karyawan
 - Salah satu perusahaan terbesar di Indonesia dengan kapitalisasi pasar sebesar 280,3 Triliun Rupiah
- (Sumber data: situs Astra International 2020)

SMI

- Subholding group* jasa keuangan Astra (Astra Financial)
 - Kompilasi dari 11 entitas
 - Total aset 300 Triliun Rupiah
 - Total karyawan 32.500
 - 2.350 Total Jaringan
 - Sudah melayani Indonesia lebih dari 37 Tahun
- (Sumber data: situs Astra Financial 2020)

KAI

- Berdiri sejak tahun 1990
 - 85.045 Total Anggota
 - 1,2 Triliun Total Aset
- (Sumber data: situs Koperasi Astra 2020)

Pusat Informasi dan Layanan Pengaduan



hello@astralife.co.id
1 500 282

Hello Astra Life Center

PT ASURANSI JIWA ASTRA

Pondok Indah Office Tower 3, Lantai 1
Jl. Sultan Iskandar Muda Kav. V - TA
Pondok Indah, Jakarta Selatan 12310
www.astralife.co.id

Brosur AVA iPrime/2021/Mei/V.1

astra life
member of ASTRA

Tersenyumlah atas mimpi-mimpi besarmu,
karena kami menyiapkan
proteksi dan dana investasimu.



**AVA
iPrime**

Proteksi dan Investasi Prima

dengan Premi Tunggal

untuk Masa Depan

Love Life